

# I CONGRESO NACIONAL DOLOR Y CÁNCER

[www.oncodolor.com](http://www.oncodolor.com)  
#oncodolor16

## ABORDAJE MULTIDISCIPLINAR

MADRID, 20 - 21 DE OCTUBRE DE 2016

SEDE DE CONGRESO  
HOTEL MELIA AVENIDA AMÉRICA

• MADRID •

  
**semFYC**  
Sociedad Española de Medicina  
de Familia y Comunitaria

**SEOR**  
SOCIEDAD ESPAÑOLA DE  
ONCOLOGÍA RADIOTERÁPICA

  
**SECPAL**

Secretaría Técnica:  
EMIRAL  
[www.emiral.es](http://www.emiral.es)  
[info@emiral.es](mailto:info@emiral.es)

# I CONGRESO NACIONAL DOLOR Y CÁNCER

**SEOR**  
SOCIEDAD ESPAÑOLA DE  
ONCOLOGÍA RADIOTERÁPICA

**semFYC**  
Sociedad Española de Medicina  
de Familia y Comunitaria

**SECPAL**

**ABORDAJE MULTIDISCIPLINAR**  
MADRID, 20 - 21 DE OCTUBRE DE 2016

## I CONGRESO NACIONAL DOLOR Y CÁNCER

### ÍNDICE

- Información General
- Junta Directiva SEOR
- Comité Organizador
- Comité Científico
- Bienvenida
- Programa Científico
  - o Jueves 20 Octubre
  - o Viernes 21 Octubre
- Ponentes
- Colaboradores
- Plano
- Normas para acceder al certificado acreditado de asistencia

#### SECRETARÍA TÉCNICA:

**EMIRAL CONGRESS BUREAU, S.L.**  
Avd. Gran Capitán, 46. 4º oficina 1.  
14006, CÓRDOBA  
TEL. (+34) 957 08 07 33  
info@emiral.es

  
EMIRAL

# I CONGRESO NACIONAL DOLOR Y CÁNCER

**SEOR**  
SOCIEDAD ESPAÑOLA DE  
ONCOLOGÍA RADIOTERÁPICA

**semFYC**  
Sociedad Española de Medicina  
de Familia y Comunitaria



**ABORDAJE MULTIDISCIPLINAR**  
MADRID, 20 - 21 DE OCTUBRE DE 2016

## Información General

- Organiza:** SEOR
- Colaboran:** SECPAL y SEMFYC
- Lugar:** MADRID
- Fechas:** 20 y 21 DE OCTUBRE DE 2016
- Sede:** HOTEL MELIA AVENIDA DE AMERICA  
Calle Juan Ignacio Luca de Tena, 36  
28027 Madrid
- Secretaría Técnica:** EMIRAL CONGRESS BUREAU  
Calle Doctor Esquerdo, 105  
28007 Madrid
- Teléfono: 91 400 96 44  
Email: [info@emiral.es](mailto:info@emiral.es)  
Web: [www.emiral.es](http://www.emiral.es)
- Web:** [www.oncodolor.com](http://www.oncodolor.com)

### SECRETARÍA TÉCNICA:

**EMIRAL CONGRESS BUREAU, S.L.**  
Avd. Gran Capitán, 46. 4º oficina 1.  
14006, CÓRDOBA  
TEL. (+34) 957 08 07 33  
[info@emiral.es](mailto:info@emiral.es)

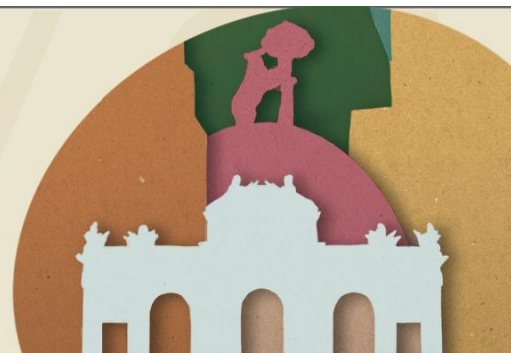

# I CONGRESO NACIONAL DOLOR Y CÁNCER

**SEOR**  
SOCIEDAD ESPAÑOLA DE  
ONCOLOGÍA RADIOTERÁPICA

**semFYC**  
Sociedad Española de Medicina  
de Familia y Comunitaria

**SECPAL**

**ABORDAJE MULTIDISCIPLINAR**  
MADRID, 20 - 21 DE OCTUBRE DE 2016

## Junta Directiva SEOR

- |                                |                                   |
|--------------------------------|-----------------------------------|
| - Pedro Carlos Lara Jiménez    | Presidente                        |
| - Carlos Ferrer Albiach        | Vicepresidente. Presidente Electo |
| - José López Torrecilla        | Presidente Asesor                 |
| - José Javier Aristu Mendioroz | Secretario General                |
| - Julia Muñoz García           | Tesorera                          |
| - Pedro José Prada Gómez       | Vocal                             |
| - Meritxell Arenas i Prat      | Vocal                             |
| - Héctor Pérez Montero         | Vocal Junior                      |

### SECRETARÍA TÉCNICA:

**EMIRAL CONGRESS BUREAU, S.L.**  
Avd. Gran Capitán, 46. 4º oficina 1.  
14006, CÓRDOBA  
TEL. (+34) 957 08 07 33  
[info@emiral.es](mailto:info@emiral.es)

  
EMIRAL

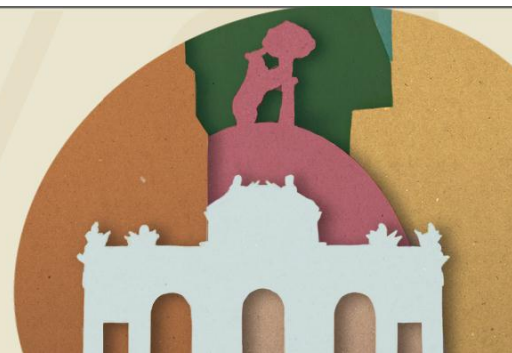

# I CONGRESO NACIONAL DOLOR Y CÁNCER

**SEOR**  
SOCIEDAD ESPAÑOLA DE  
ONCOLOGÍA RADIOTERÁPICA

**semFYC**  
Sociedad Española de Medicina  
de Familia y Comunitaria



**ABORDAJE MULTIDISCIPLINAR**  
MADRID, 20 - 21 DE OCTUBRE DE 2016

## COMITÉ ORGANIZADOR

### Presidenta:

- Dra. M<sup>a</sup> Teresa Murillo González. Hospital Universitario La Princesa. Madrid. SEOR

### Vocales:

- Dr. Carlos Ferrer Albiach. Instituto Oncológico Castellón. Consorcio Hospitalario Provincial Castellón. Castellón. SEOR.
- Dra. Elena Polentinos Castro. Gerencia Asistencial de Atención Primaria de la Comunidad de Madrid. Madrid. SEMFYC
- Dr. Enrique Calderón Seoane. Hospital Universitario Puerta del Mar. Cádiz. Dolor
- Dra. Laura Bragado Martínez. Hospital Universitario Infanta Elena. Madrid. SECPAL.
- Dra. Maria Herrera Abián. Quirón Salud. Madrid. SECPAL

### SECRETARÍA TÉCNICA:

**EMIRAL CONGRESS BUREAU, S.L.**  
Avd. Gran Capitán, 46. 4º oficina 1.  
14006, CÓRDOBA  
TEL. (+34) 957 08 07 33  
[info@emiral.es](mailto:info@emiral.es)

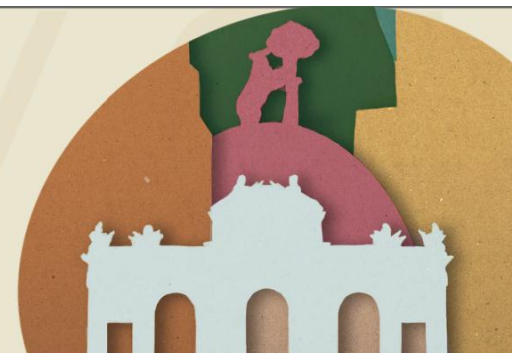

# I CONGRESO NACIONAL DOLOR Y CÁNCER

**SEOR**  
SOCIEDAD ESPAÑOLA DE  
ONCOLOGÍA RADIOTERÁPICA

**semFYC**  
Sociedad Española de Medicina  
de Familia y Comunitaria



**ABORDAJE MULTIDISCIPLINAR**  
MADRID, 20 - 21 DE OCTUBRE DE 2016

## COMITÉ CIENTÍFICO

### Presidente:

- Dr. Luis Miguel Torres Morera. Hospital Universitario Puerta del Mar. Cádiz. Dolor

### Vocales:

- Dr. Álvaro Gándara del Castillo. Hospital Universitario Fundación Jiménez Díaz. Madrid. SECPAL
- Dr. Diego Benítez Pareja. Hospital Universitario Puerta del Mar. Cádiz. Dolor
- Dr. Fernando López Verde. Centro de Salud Delicias. Distrito Sanitario Málaga-Guadalhorce. Málaga. SEMFYC
- Dr. José Manuel Trinidad Martín – Arroyo. Hospital Universitario Puerta del Mar. Cádiz. Dolor
- Dr. Manuel Mejías Estévez. Hospital Jerez de la Frontera. Cádiz. SEMFYC
- Dr. Pedro Carlos Lara Jiménez. Hospital Universitario de Gran Canaria Doctor Negrín. Las Palmas de Gran Canaria. SEOR

### SECRETARÍA TÉCNICA:

**EMIRAL CONGRESS BUREAU, S.L.**  
Avd. Gran Capitán, 46. 4º oficina 1.  
14006, CÓRDOBA  
TEL. (+34) 957 08 07 33  
info@emiral.es

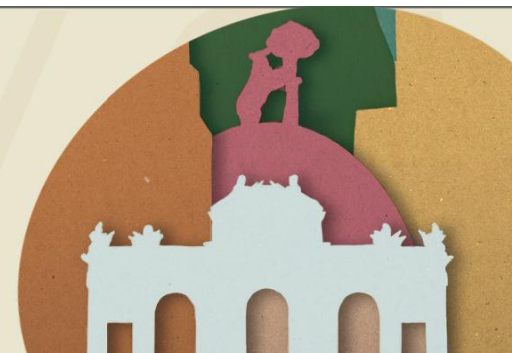

# I CONGRESO NACIONAL DOLOR Y CÁNCER

**SEOR**  
SOCIEDAD ESPAÑOLA DE  
ONCOLOGÍA RADIOTERÁPICA

**semFYC**  
Sociedad Española de Medicina  
de Familia y Comunitaria



**ABORDAJE MULTIDISCIPLINAR**  
MADRID, 20 - 21 DE OCTUBRE DE 2016

## PROGRAMA CIENTÍFICO

### DÍA 20 DE OCTUBRE

**10:00 RECOGIDA DOCUMENTACIÓN**

**10:30-11:00 INAUGURACIÓN. LAS ASOCIACIONES DE PACIENTES CON CÁNCER Y DOLOR.**

Presentan:

*Isabel Oriol Díaz de Bustamante (Madrid - AECC)*

*Begoña Barragán García (Madrid - GEPAC)*

*Pedro C. Lara Jiménez (Las Palmas Gran Canaria - SEOR)*

*Victoria Prego de Oliver y Tolivar (Madrid - Paciente)*

**11:00- 11:30 CONFERENCIA DE ACTUALIZACION. EPIDEMIOLOGÍA DEL DOLOR POR CÁNCER.**

Moderador: *Encarnación Cuéllar Obispo (Málaga - Dolor)*

**El paciente con cáncer y dolor**

Ponente: *Inmaculada Failde Martínez (Cádiz - Dolor)*

**11:30-12:30 MESA REDONDA. DOLOR POSTRATAMIENTO EN CÁNCER.**

Moderador: *Álvaro Gándara del Castillo (Madrid - SECPAL)*

- **Dolor postcirugía**  
*Fernando Neira Reina (Cádiz - Dolor)*
- **Neuropatía periférica**  
*Noemí Vega Gómez (Málaga - SEMFYC)*
- **Mucositis**  
*Antonio Conde Moreno (Castellón - SEOR)*

#### SECRETARÍA TÉCNICA:

**EMIRAL CONGRESS BUREAU, S.L.**  
Avd. Gran Capitán, 46. 4º oficina 1.  
14006, CÓRDOBA  
TEL. (+34) 957 08 07 33  
info@emiral.es

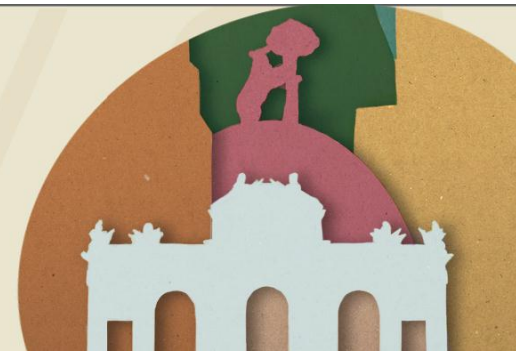

# I CONGRESO NACIONAL DOLOR Y CÁNCER

**SEOR**  
SOCIEDAD ESPAÑOLA DE  
ONCOLOGÍA RADIOTERÁPICA

**semFYC**  
Sociedad Española de Medicina  
de Familia y Comunitaria

**SECPAL**

**ABORDAJE MULTIDISCIPLINAR**  
MADRID, 20 - 21 DE OCTUBRE DE 2016

**12:30-13:30 MESA REDONDA. TRATAMIENTO BASAL CON OPIOIDES DEL DOLOR CÁNCER.**

Moderador: *Luis M. Torres Morera (Cádiz - Dolor)*

- **Mecanismos de acción de los opioides**  
*Carlos Goicoechea García (Madrid - Dolor)*
- **Combinación de opioides**  
*Cecilio Álamo González (Madrid - Dolor)*
- **Rotación de opioides**  
*Alberto Alonso Babarro (Madrid - SECPAL)*

**13:30-14:30 ALMUERZO**

**15:00-16:00 MESA REDONDA. ¿QUÉ CAUSA EL DOLOR POR CÁNCER?**

Moderador: *Elena Polentinos Castro (Madrid - SEMFYC)*

- **Compresión nerviosa**  
*Escarlata López Ramírez (Granada - SEOR)*
- **Metástasis ósea**  
*Cristina Vicente Martín (Madrid - SECPAL)*  
*Antonio Gómez Caamaño (Santiago Compostela - SEOR)*
- **Dolor por procedimientos**  
*Diego Benítez Pareja (Cádiz - Dolor)*

**16:00-17:00 MESA REDONDA. OPCIONES DEL INTERVENCIONISMO PARA EL MANEJO DEL DOLOR EN CÁNCER REFRACTARIO. ¿CUÁL ES LA INDICACIÓN?**

Moderador: *Eduardo García Roma (Madrid - SECPAL)*

- **Analgesia neuroaxial (infusión)**  
*Manuel Jesús Rodríguez López (Málaga - Dolor)*
- **Bloqueo de plexos. Dolor**  
*José Manuel Trinidad Martín - Arroyo (Cádiz - Dolor)*
- **Cirugía y neuromodulación**  
*José Antonio López López (Cádiz - Dolor)*

**SECRETARÍA TÉCNICA:**

**EMIRAL CONGRESS BUREAU, S.L.**  
Avd. Gran Capitán, 46. 4º oficina 1.  
14006, CÓRDOBA  
TEL. (+34) 957 08 07 33  
info@emiral.es

  
EMIRAL

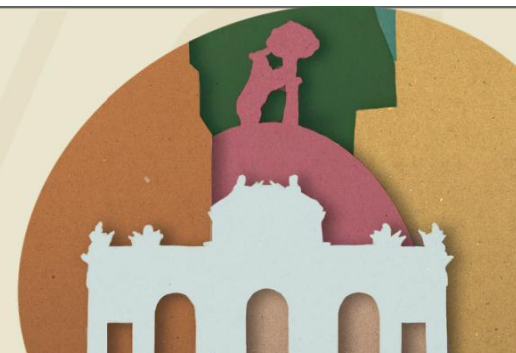



# I CONGRESO NACIONAL DOLOR Y CÁNCER

**SEOR**  
SOCIEDAD ESPAÑOLA DE  
ONCOLOGÍA RADIOTERÁPICA

**semFYC**  
Sociedad Española de Medicina  
de Familia y Comunitaria

**SECPAL**

**ABORDAJE MULTIDISCIPLINAR**  
MADRID, 20 - 21 DE OCTUBRE DE 2016

**17:00-18:00 MESA REDONDA. ABORDAJE INTEGRATIVO DEL DOLOR POR CÁNCER.**

Moderador: *Gilberto Peñate González (Tenerife – SEOR)*

- **Acupuntura**  
*Rafael Cobos Romana (Sevilla – Dolor)*
- **Ozonoterapia**  
*Francisco Hidalgo Tallón (Murcia – Dolor)*
- **Psicoterapia**  
*Esther Martin Molpeceres (Madrid – SEPCAL)*
- **Fisioterapia**  
*Rafael García León (Cádiz – Dolor)*

**18:00-18:30 CAFÉ**

**18:30-19:00 CONFERENCIA DE AVANCES ¿CÓMO Y CUÁNDO USAR LOS ANALGÉSICOS NO OPIOIDES EN EL CÁNCER?**

Moderador: *Rosalía de la Torre Liébana (Málaga – Dolor)*

Ponente: *Victoria Callejón Martínez (Málaga - SEMFYC)*

**19:00-20:00 MESA REDONDA. FARMACOS NO ANALGESICOS EN EL TRATAMIENTO DEL DOLOR Y CÁNCER.**

Moderador: *Francisco Soria Perdomo (Madrid – SEPCAL)*

- **Antieméticos**  
*Jorge Contreras Martínez (Málaga – SEOR)*
- **Neuromoduladores**  
*Manuel Sánchez del Águila (Málaga – Dolor)*
- **Antidepresivos**  
*Álvaro Deblas Sandoval (Málaga - SEMFYC)*

**21:30 CENA DE PONENTES**

**SECRETARÍA TÉCNICA:**

**EMIRAL CONGRESS BUREAU, S.L.**  
Avd. Gran Capitán, 46. 4º oficina 1.  
14006, CÓRDOBA  
TEL. (+34) 957 08 07 33  
info@emiral.es

  
**EMIRAL**

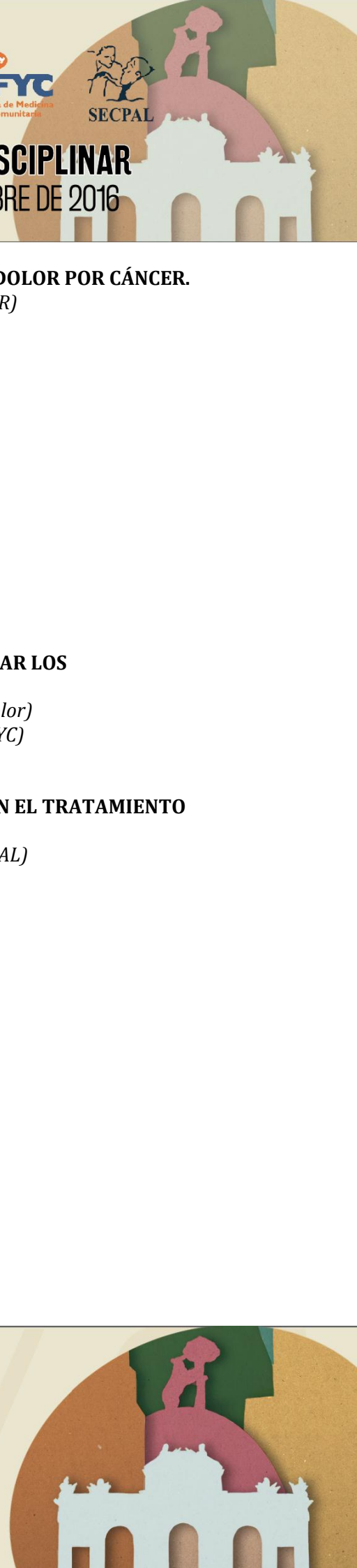

# I CONGRESO NACIONAL DOLOR Y CÁNCER

**SEOR**  
SOCIEDAD ESPAÑOLA DE  
ONCOLOGÍA RADIOTERÁPICA

**semFYC**  
Sociedad Española de Medicina  
de Familia y Comunitaria



**ABORDAJE MULTIDISCIPLINAR**  
MADRID, 20 - 21 DE OCTUBRE DE 2016

## DÍA 21 DE OCTUBRE

**9:00-10:00 INDICACIONES DE LA RADIOTERAPIA AVANZADA EN EL TRATAMIENTO INTEGRAL DEL DOLOR.**

Moderador: *Pedro C. Lara Jiménez (Las Palmas - SEOR)*

- **Radiocirugía de la enfermedad metastásica visceral**  
*Rosa Morera López (Madrid - SEOR)*
- **Radiocirugía de la enfermedad metastásica cerebral**  
*Rafael García García (Madrid - SEOR)*
- **Radiocirugía de la enfermedad metastásica ósea**  
*Carmen Rubio Rodríguez (Madrid - SEOR)*

**10:00-11:00 MESA REDONDA. TRATAMIENTO DEL DOLOR IRRUPTIVO ONCOLÓGICO.**

Moderador: *Ignacio Velázquez Rivera (Granada - Dolor)*

- **Opioides orales**  
*Inmaculada Muro Castillo (Cáceres - Dolor)*
- **Opioides nasales**  
*Jordi Moya Riera (Menorca - Dolor)*

**11:00-11:30 CAFÉ**

**11:30-12:30 MESA REDONDA. SEGURIDAD DE LOS OPIOIDES.**

Moderador: *Alfredo Ramos Aguerri (Madrid - SEOR)*

- **Náuseas y vómitos. Cómo prevenirlos/tratarlos**  
*Joaquín Cabrera Rodríguez (Badajoz - SEOR)*
- **Adicción**  
*Josefa Luisa Ortega García (Cádiz - Dolor)*
- **Conducción de vehículos**  
*Enrique Calderón Seoane (Cádiz - Dolor)*

**12:30-13:00 CONFERENCIA DE ACTUALIZACIÓN. CAMBIO DE PARADIGMA. DEL ACTO ÚNICO A LA ATENCIÓN INTEGRAL PRECOZ.**

Moderador: *Manel Algara López (Barcelona - SEOR)*

Ponente: *Juan Manuel Núñez Olarte (Madrid - SECPAL)*

**SECRETARÍA TÉCNICA:**

**EMIRAL CONGRESS BUREAU, S.L.**  
Avd. Gran Capitán, 46. 4º oficina 1.  
14006, CÓRDOBA  
TEL. (+34) 957 08 07 33  
info@emiral.es



# I CONGRESO NACIONAL DOLOR Y CÁNCER

**SEOR**  
SOCIEDAD ESPAÑOLA DE  
ONCOLOGÍA RADIOTERÁPICA

**semFYC**  
Sociedad Española de Medicina  
de Familia y Comunitaria

**SECPAL**

**ABORDAJE MULTIDISCIPLINAR**  
MADRID, 20 - 21 DE OCTUBRE DE 2016

**13:00-14:00 DOLOR Y CÁNCER EN EL LAS PERSONAS MAYORES, LA QUE SE  
AVECINA.**

Moderador: *María Herrera Abián (Madrid - SECPAL)*

- **Tratamiento del dolor en las personas mayores**  
*Juan Manuel Espinosa Almendro (Málaga - SEMFYC)*
- **Radioterapia en la paliación**  
*Aurora Rodríguez Pérez (Madrid - SEOR)*
- **Conciliación terapéutica en paciente pluripatológico**  
*Ángel Jiménez Rodríguez (Madrid - SECPAL)*

**14:00-15:00 ALMUERZO**

**15:30-16:30 EL MÉDICO DE FAMILIA EN LA GESTIÓN DEL TRATAMIENTO EN EL  
PACIENTE CON DOLOR Y CÁNCER.**

Moderador: *Fernando López Verde (Málaga - SEMFYC)*

- **Comunicación con el hospital**  
*Cristina de Miguel Sánchez (Madrid - SECPAL)*
- **Comunicación con la Familia**  
*Manuel J. Mejías Estévez (Cádiz - SEMFYC)*
- **Recursos Comunitarios. AECC**

**16:30-17:00 CONFERENCIA DE ACTUALIZACIÓN. EFECTOS DEL DOLOR EN EL  
ESTADO DE ÁNIMO Y LAS EMOCIONES.**

Moderador: *Manuel J. Mejías Estévez (Cádiz - SEMFYC)*

Ponente: *Begoña Ojeda Ballesteros (Cádiz - Dolor)*

**17:00-18:00 MESA REDONDA. EXPERIENCIAS DE TRATAMIENTO DEL DOLOR POR  
CÁNCER EN EQUIPOS MULTIDISCIPLINARES.**

Moderador: *M<sup>a</sup> Teresa Murillo González (Madrid - SEOR)*

- **Atención primaria**  
*Fernando López Verde (Málaga - SEMFYC)*
- **Oncología Radioterápica**  
*Marta Lloret Sáez-Bravo (Las Palmas - SEOR)*
- **Unidad del dolor**  
*Jerónimo Herrera Silva (Sevilla - Dolor)*
- **Equipos de paliativos**  
*Javier Rocafort Guillem (Madrid - SECPAL)*

**SECRETARÍA TÉCNICA:**

**EMIRAL CONGRESS BUREAU, S.L.**  
Avd. Gran Capitán, 46. 4º oficina 1.  
14006, CÓRDOBA  
TEL. (+34) 957 08 07 33  
info@emiral.es

  
EMIRAL

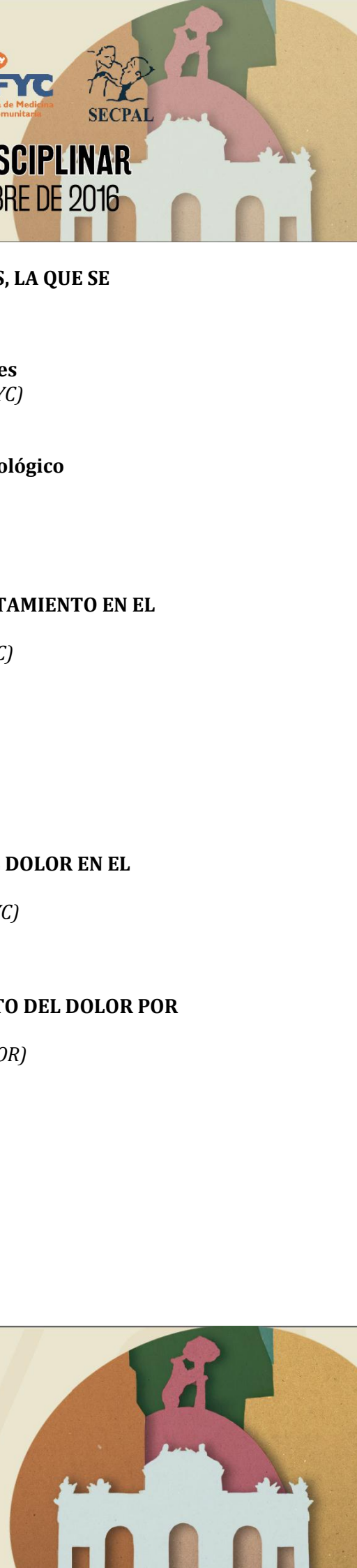

# I CONGRESO NACIONAL DOLOR Y CÁNCER

**SEOR**  
SOCIEDAD ESPAÑOLA DE  
ONCOLOGÍA RADIOTERÁPICA

**semFYC**  
Sociedad Española de Medicina  
de Familia y Comunitaria



**ABORDAJE MULTIDISCIPLINAR**  
MADRID, 20 - 21 DE OCTUBRE DE 2016

18:00-18:15 CLAUSURA

## PONENTES

- **Dr. Álamo González, Cecilio.** Universidad Alcalá Henares. Madrid
- **Dr. Algara López, Manel.** Hospital de la Esperanza. Barcelona
- **Dr. Alonso Babarro, Alberto.** Hospital Universitario La Paz. Madrid
- **Dña. Barragán García, Begoña.** Presidenta GEPAC
- **Dr. Benitez Pareja, Diego.** Hospital Universitario Puerta del Mar. Cádiz
- **Dr. Cabrera Rodríguez, Joaquín.** Hospital Infanta Cristina. Badajoz
- **Dr. Calderón Seoane, Enrique.** Hospital Universitario Puerta del Mar. Cádiz
- **Dra. Callejón Martínez, Victoria.** Fundación CUDECA. Málaga
- **Dr. Cobos Romana, Rafael.** Hospital Universitario Virgen del Rocío. Sevilla
- **Dr. Conde Moreno, Antonio.** Jefe Sección Oncología Radioterápica del Consorcio Hospitalario Provincial de Castellón.
- **Dr. Contreras Martínez, Jorge.** Hospital Regional Universitario Carlos Haya. Málaga
- **Dra. Cuéllar Obispo, Encarnación.** Directora del Plan Andaluz de Atención a las Personas con Dolor. Hospital Regional Universitario Carlos Haya. Málaga
- **Dra. de la Torre Liébana, Rosalía.** Hospital Regional Universitario Carlos Haya. Málaga
- **Dra. De Miguel Sánchez, Cristina.** ESAPD. Madrid
- **Dr. Deblas Sandoval, Álvaro.** Fundación CUDECA. Málaga
- **Dr. Espinosa Almendro, Juan Manuel.** Coordinador de Planes Integrales de Salud. Consejería de Salud. Junta de Andalucía
- **Dra. Failde Martínez, Inmaculada.** Universidad de Cádiz
- **Dr. Gándara del Castillo, Álvaro.** Presidente SECPAL Hospital Universitario Fundación Jiménez Díaz. Madrid
- **Dr. García García, Rafael.** Instituto Madrileño de Oncología. Madrid
- **D. García León, Rafael.** Servicio Andaluz de Salud. Sevilla
- **Dr. García Roma, Eduardo.** Hospital Universitario Fundación Jiménez Díaz. Madrid
- **Dr. Goicoechea García, Carlos.** Universidad Rey Juan Carlos. Madrid
- **Dr. Gómez Caamaño, Antonio.** Complejo Hospitalario Universitario de Santiago. Santiago de Compostela
- **Dra. Herrera Abián, María.** Quirón Salud. Madrid
- **Dr. Herrera Silva, Jerónimo.** Hospital Virgen de Valme. Sevilla

### SECRETARÍA TÉCNICA:

**EMIRAL CONGRESS BUREAU, S.L.**  
Avd. Gran Capitán, 46. 4º oficina 1.  
14006, CÓRDOBA  
TEL. (+34) 957 08 07 33  
info@emiral.es

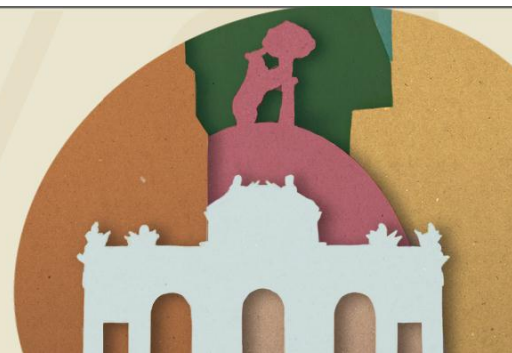

# I CONGRESO NACIONAL DOLOR Y CÁNCER

**SEOR**  
SOCIEDAD ESPAÑOLA DE  
ONCOLOGÍA RADIOTERÁPICA

**semFYC**  
Sociedad Española de Medicina  
de Familia y Comunitaria

**SECPAL**

**ABORDAJE MULTIDISCIPLINAR**  
MADRID, 20 - 21 DE OCTUBRE DE 2016

- **Dr. Hidalgo Tallón, Francisco.** Clinalgia. Murcia
- **Dr. Jiménez Rodríguez, Ángel.** Hospital Universitario Infanta Elena. Madrid
- **Dr. Lara Jiménez, Pedro Carlos.** Presidente SEOR. Jefe Servicio Oncología Radioterápica del Hospital Universitario de Gran Canaria Doctor Negrín. Las Palmas de Gran Canaria
- **Dra. Lloret Sáez - Bravo, Marta.** Hospital Universitario de Gran Canaria Doctor Negrín. Las Palmas de Gran Canaria
- **Dr. López López José Antonio.** Hospital Universitario Puerta del Mar. Cádiz
- **Dra. López Ramírez, Escarlata.** Co - Directora de la Escuela Española de Oncología Radioterápica (EOR). ONCOSUR, Hospital La Inmaculada. Granada
- **Dr. López Verde, Fernando.** Centro de Salud Delicias. Distrito Sanitario Málaga-Guadalhorce. Málaga
- **Dña. Esther Martín Molpeceres.** Hospital Universitario Fundación Jiménez Díaz. Madrid
- **Dr. Mejías Estévez, Manuel.** Hospital Jerez de la Frontera. Cádiz
- **Dra. Morera López, Rosa.** Hospital Universitario La Paz. Madrid
- **Dr. Moya Riera, Jordi.** Clínica Sine Dolore. Menorca
- **Dra. Murillo González, M<sup>a</sup> Teresa.** Hospital Universitario La Princesa. Madrid
- **Dra. Muro Castillo, Inmaculada.** Hospital San Pedro de Alcántara. Cáceres
- **Dr. Neira Reina, Fernando.** Hospital Universitario Puerto Real. Cádiz
- **Dr. Núñez Olarte, Juan Manuel.** Hospital General Universitario Gregorio Marañón
- **Dra. Ojeda Ballesteros, Begoña.** Universidad de Cádiz
- **Dña. Oriol Díaz de Bustamante, Isabel.** Presidenta AECC
- **Dra. Ortega García, Josefa Luisa.** Hospital Universitario Puerto Real. Cádiz
- **Dr. Peñate González, Gilberto.** Complejo Hospitalario Universitario de Canarias. Tenerife
- **Dra. Polentinos Castro, Elena.** Técnica de salud de la Unidad Docente Multiprofesional de Atención Familiar y Comunitaria Norte, Gerencia Asistencial de Atención Primaria de la Comunidad de Madrid. Madrid
- **Dña. Victoria Prego Oliver y Tolivar.** Paciente. Presidenta Asociación Prensa Madrid
- **Dr. Ramos Aguerri, Alfredo.** Presidente de la Comisión Nacional de la Especialidad de Oncología Radioterápica
- **Dr. Rocafort Guillem, Javier.** Hospital Centro de Cuidados Laguna. Madrid
- **Dr. Rodríguez López, Manuel Jesús.** Hospital Regional Universitario Carlos Haya. Málaga

## SECRETARÍA TÉCNICA:

**EMIRAL CONGRESS BUREAU, S.L.**  
Avd. Gran Capitán, 46. 4º oficina 1.  
14006, CÓRDOBA  
TEL. (+34) 957 08 07 33  
info@emiral.es

  
EMIRAL

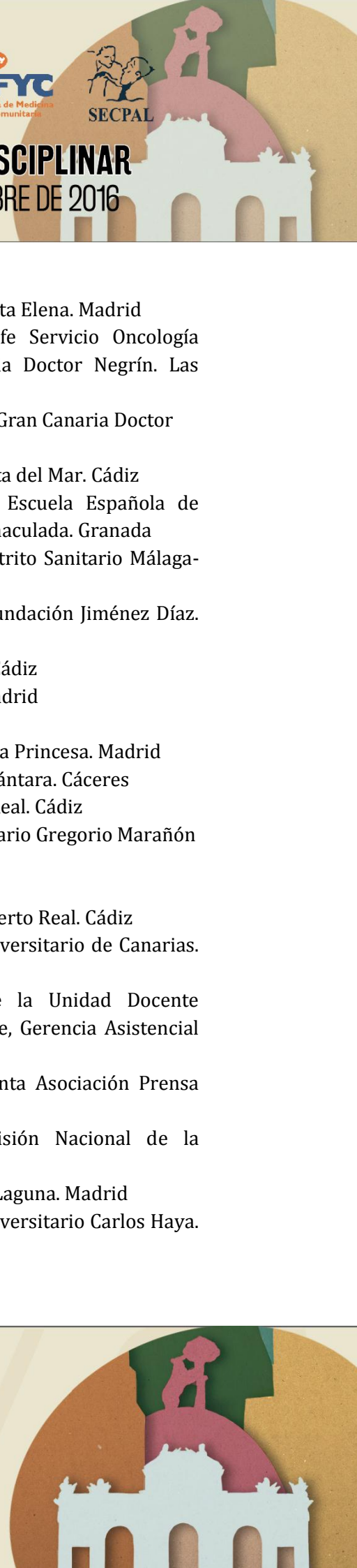

# I CONGRESO NACIONAL DOLOR Y CÁNCER

**SEOR**  
SOCIEDAD ESPAÑOLA DE  
ONCOLOGÍA RADIOTERÁPICA

**semFYC**  
Sociedad Española de Medicina  
de Familia y Comunitaria



**ABORDAJE MULTIDISCIPLINAR**  
MADRID, 20 - 21 DE OCTUBRE DE 2016

- **Dra. Rodríguez Pérez, Aurora.** Hospital Universitario de Fuenlabrada. Madrid
- **Dra. Rubio Rodríguez, Carmen.** Hospital HM Sanchinarro. Madrid
- **Dr. Sánchez del Águila, Manuel.** Hospital Costa del Sol. Málaga
- **Dr. Soria Perdomo, Francisco.** Hospital Universitario Infanta Elena. Madrid
- **Dr. Torres Morera, Luis Miguel.** Presidente AAD. Jefe Servicio de Anestesiología, Reanimación y Tratamiento del Dolor Hospital Universitario Puerta del Mar. Cádiz
- **Dr. Trinidad Martín - Arroyo, José Manuel.** Hospital Universitario Puerta del Mar. Cádiz
- **Dra. Vega Gómez, Noemí.** Fundación CUDECA. Málaga
- **Dr. Velázquez Rivera, Ignacio.** Hospital Alta Resolución Guadix. Granada
- **Dra. Vicente Martín, Cristina.** Hospital Universitario Rey Juan Carlos. Madrid

**SECRETARÍA TÉCNICA:**

**EMIRAL CONGRESS BUREAU, S.L.**  
Avd. Gran Capitán, 46. 4º oficina 1.  
14006, CÓRDOBA  
TEL. (+34) 957 08 07 33  
[info@emiral.es](mailto:info@emiral.es)

